

# unionbeton

## Betonverteilmastpumpe M 52-5

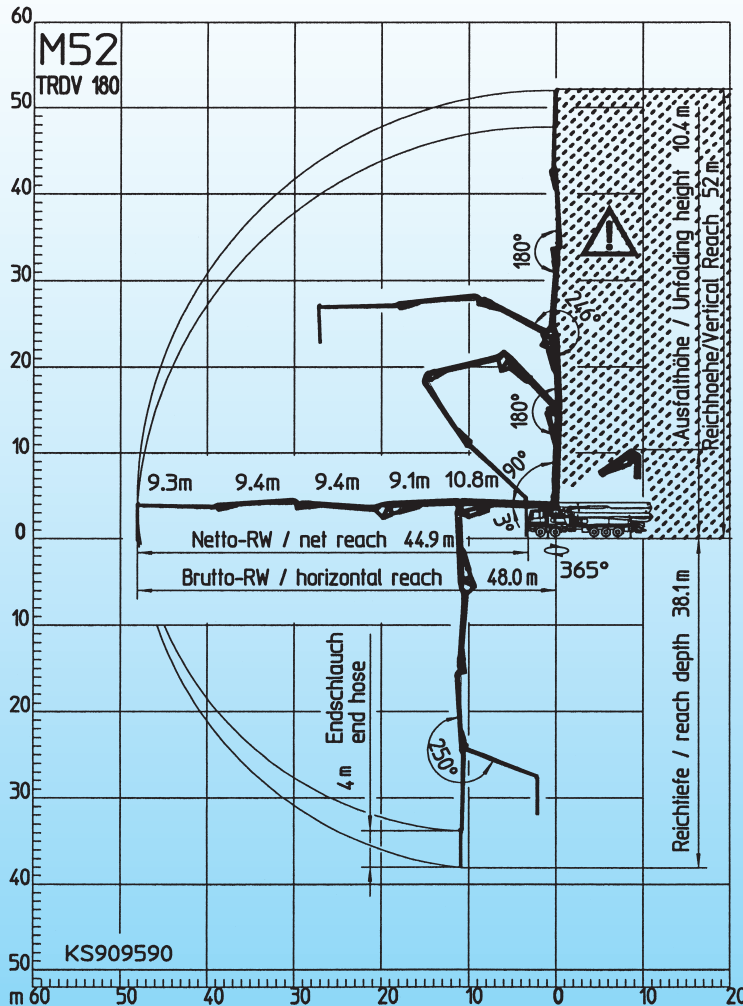

**Dispo-Telefon:**  
**(0 71 41) 25 43-23**

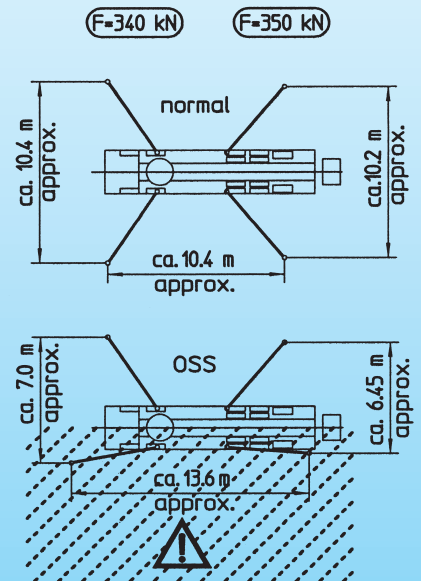

| Technische Daten     |               |                  |          |                  |        |
|----------------------|---------------|------------------|----------|------------------|--------|
| Fahrzeug             |               | Pumpe            |          | Verteilmast      |        |
| Abstützung           | 10,4 x 10,4 m | Betonförderdruck | 85 bar   | Reichweite netto | 48,0 m |
| Drucklast Abstützung | 350 kN        | Fördermenge      | 160 m³/h | Masthöhe         | 52,0 m |
| Länge                | 14,38 m       |                  |          | Ausfalthöhe      | 10,4 m |
| Breite               | 2,50 m        |                  |          | Förderleitung Ø  | 125 mm |
| Höhe                 | 3,99 m        |                  |          |                  |        |
| Gesamtgewicht        | 48 t          |                  |          |                  |        |